

CONSISTENZA mq 195.42

Villetta a schiera, costruita su due livelli fuori terra, così composta: Piano terra: Zona giorno (cucina e salotto), un bagno, garage e cantina. Piano primo: 3 camere da letto matrimoniali e 1 bagno. Area esterna di pertinenza 166 mq.
 L'accesso pedonale e carroia sono indipendenti in via S. Pertini.

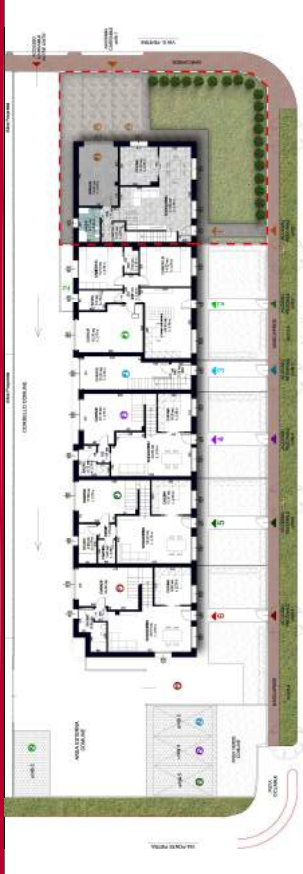

PIANO TERRA

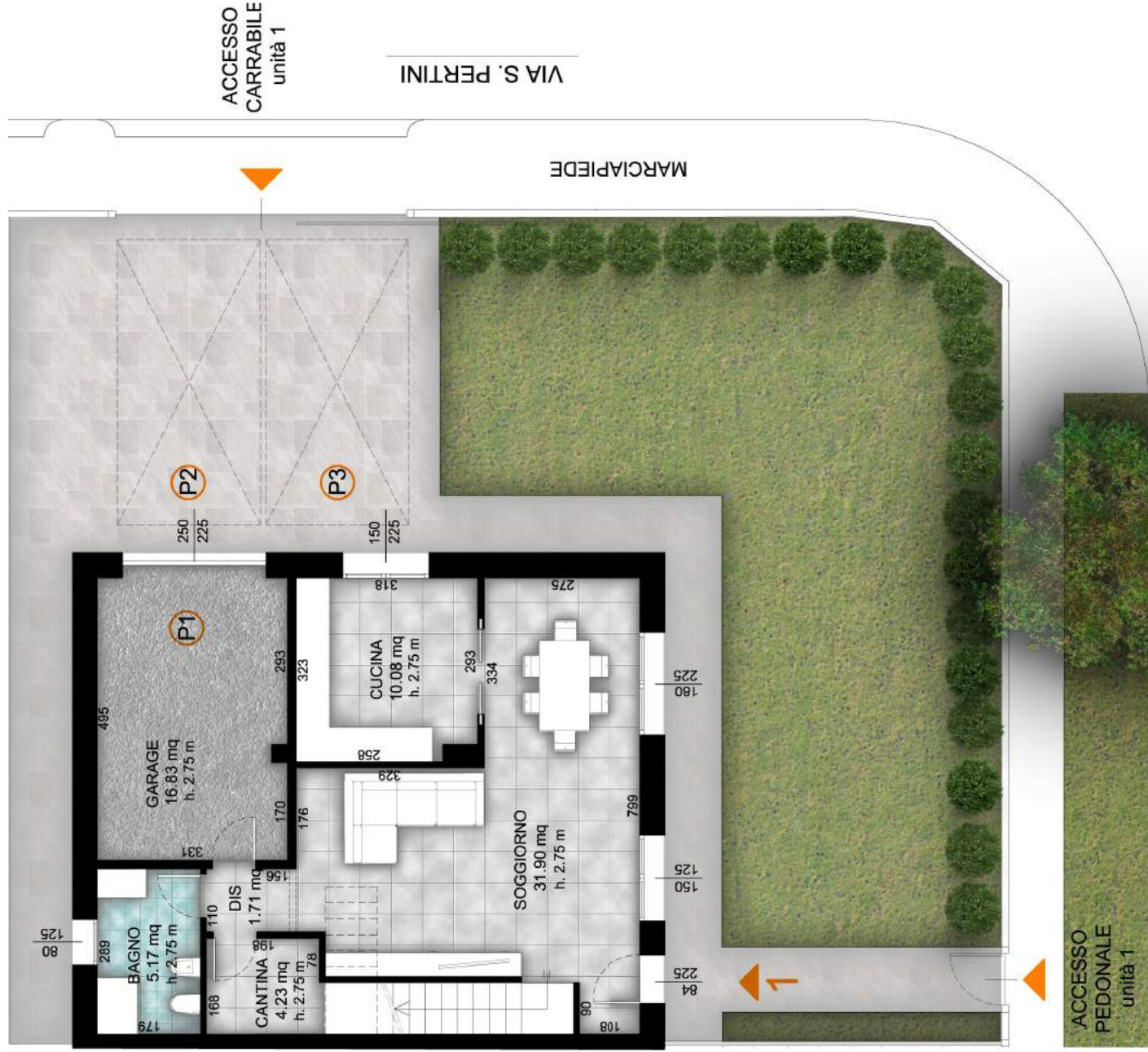

PIANO PRIMO

