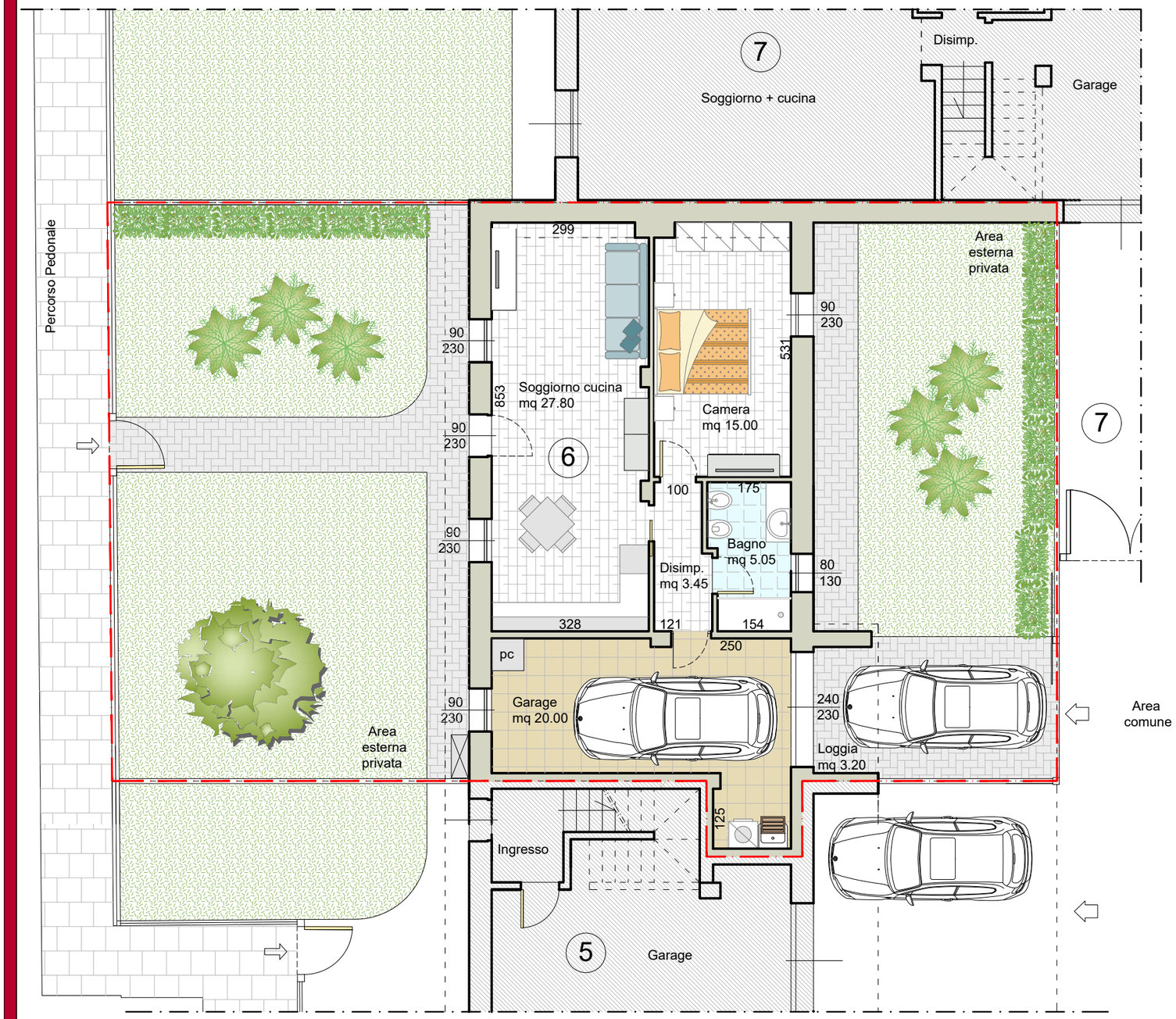

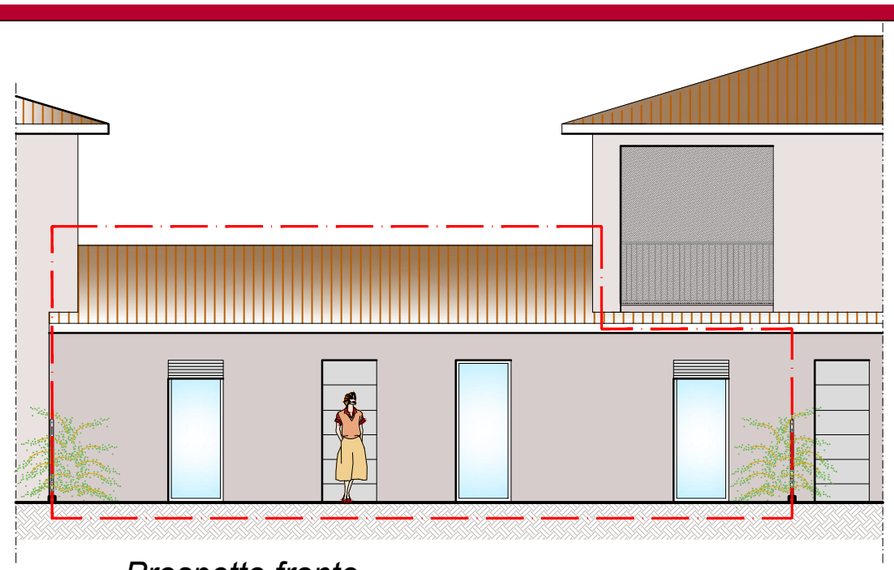

Prospetto fronte

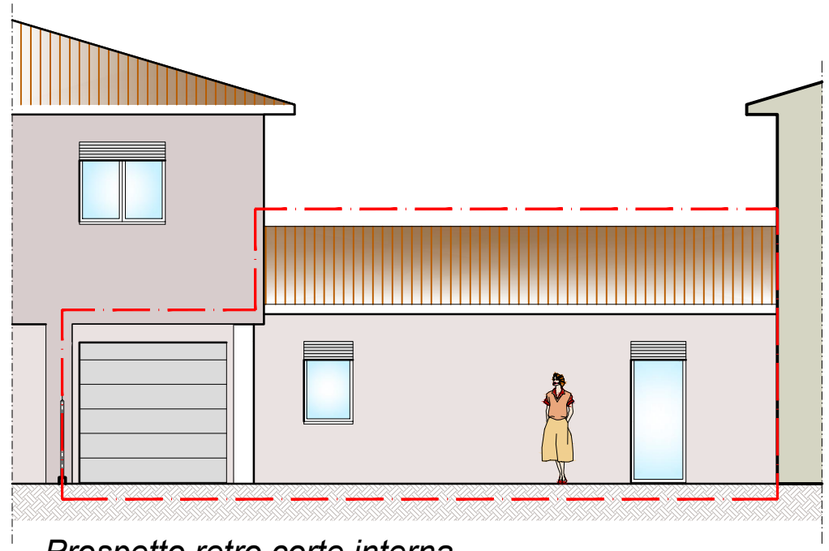

Prospetto retro corte interna

PIANO TERRA

SUPERFICIE CALPESTABILE :

Piano Terra 71.30 mq.
Loggia 3.20 mq

TOTALE 74.50 mq.

Via San Francesco - Appartamento N.6 Piano terra

Piano Terra 89.10 mq.
Loggia PT 1.60 mq. (mq 3.20 al 50%)
Giardino esclusivo 14.59 mq. (mq 145.93 al 10%)
Parti comuni 4.34 mq (diviso 11 unità)
CONSISTENZA TOTALE COMMERCIALE 109.63 mq.

gruppo margarita
Costruiamo in CasaClima
PROGETTAZIONE - COSTRUZIONE - VENDITA
Via Della Libertà, 5 - Lugo (RA) - Tel. 0545 288329 www.gruppomargarita.it